

Gunakan Schema OP

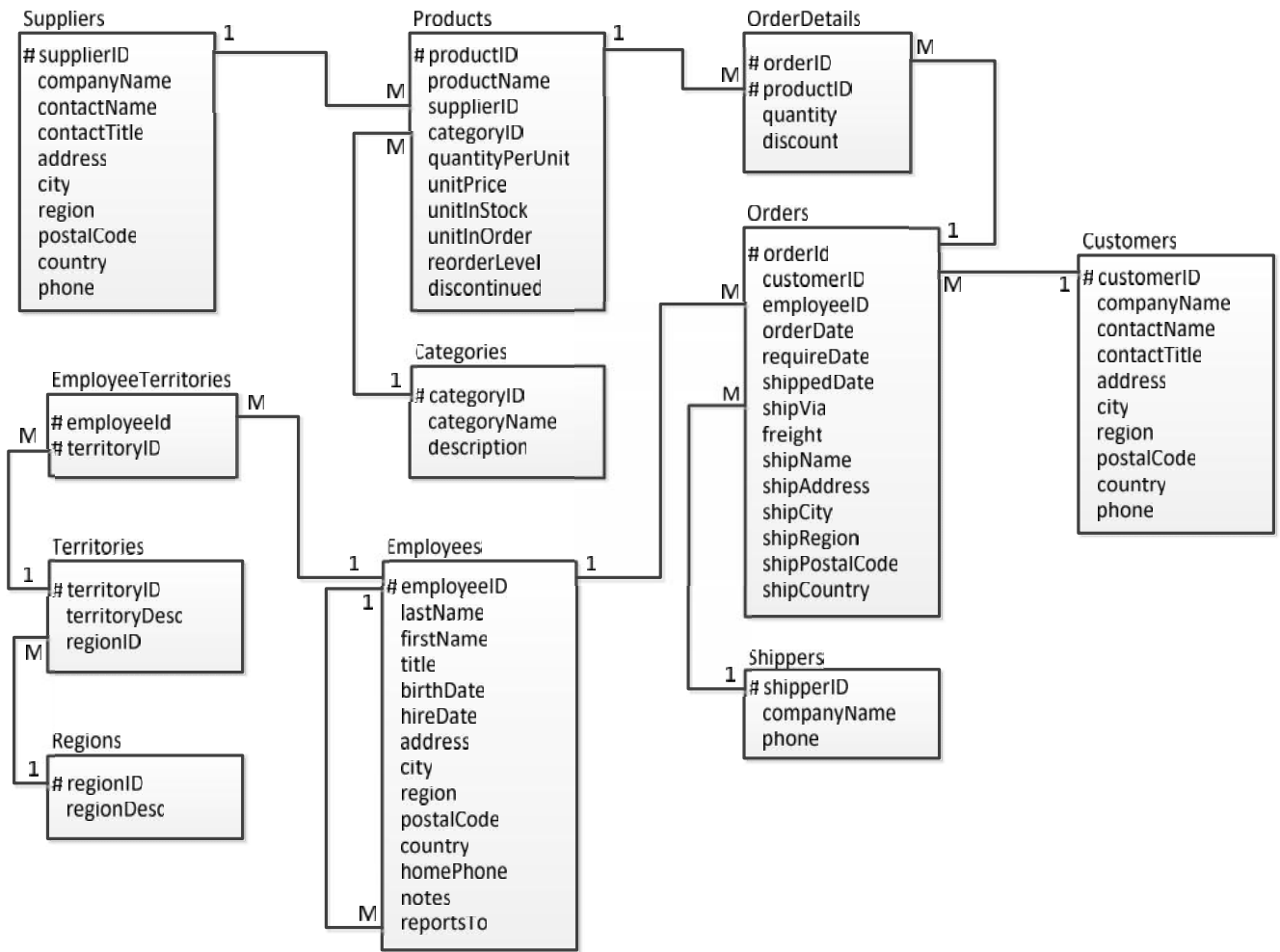

1. Buatlah query untuk menampilkan nama lengkap pegawai beserta atasannya

REPORTS
Andrew Fuller reports to
Nancy Davolio reports to Andrew Fuller
Janet Leverling reports to Andrew Fuller
Margaret Peacock reports to Andrew Fuller
Steven Buchanan reports to Andrew Fuller
Michael Suyama reports to Steven Buchanan
Robert King reports to Steven Buchanan
Laura Callahan reports to Andrew Fuller
Anne Dodsworth reports to Steven Buchanan

- Gunakan outer join
- Gunakan collerated subquery

2. Buatlah query untuk menampilkan produk-produk yang belum pernah laku terjual

- a. Gunakan operator IN
 - b. Gunakan operator EXISTS
 - c. Gunakan Set Operator
3. Buatlah query untuk menampilkan categoryname dan total penjualan untuk setiap kategori (perhitungan termasuk diskon) dimana data yang ditampilkan hanya category yang total penjualannya lebih besar dari total penjualan produk dengan kategori 'Seafood'!

CATEGORYNAME	TOTAL
Confections	13422.35
Dairy Products	14875.3
Beverages	10112.3

4. Buatlah query untuk menampilkan customer yang membeli kategori produk sama dengan customer 'Island Trading'! CATATAN: customer 'Island Trading' tidak perlu dimunculkan
5. Buatlah query untuk menampilkan employees (firstname & lastname) yang memiliki region dan atasan yang sama dengan employees 'Robert King'
- a. gunakan non pairwise comparison
 - b. gunakan pairwise comparison
6. Buatlah query untuk menampilkan supplier yang memiliki total penjualan produk dibawah rata-rata!
7. Munculkan nama produk (productname), nama supplier (companyname) serta kategori barang (categoryname) untuk suplier pemasok barang yang memiliki kategori yang sama dengan supplier "Mayumi's" (companyname). CATATAN: supplier "Mayumi's" tidak perlu dimunculkan
8. Buatlah query untuk menampilkan customer yang pernah dilayani oleh pegawai (employees) dan perusahaan jasa pengiriman (shippers) yang sama dengan customer "Ernst Handel"